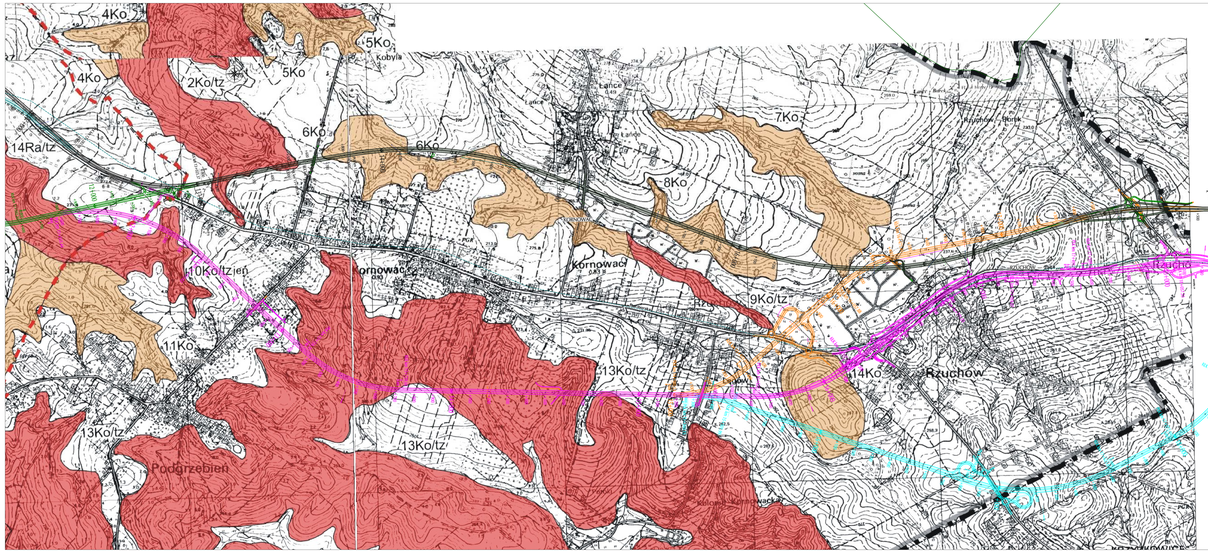

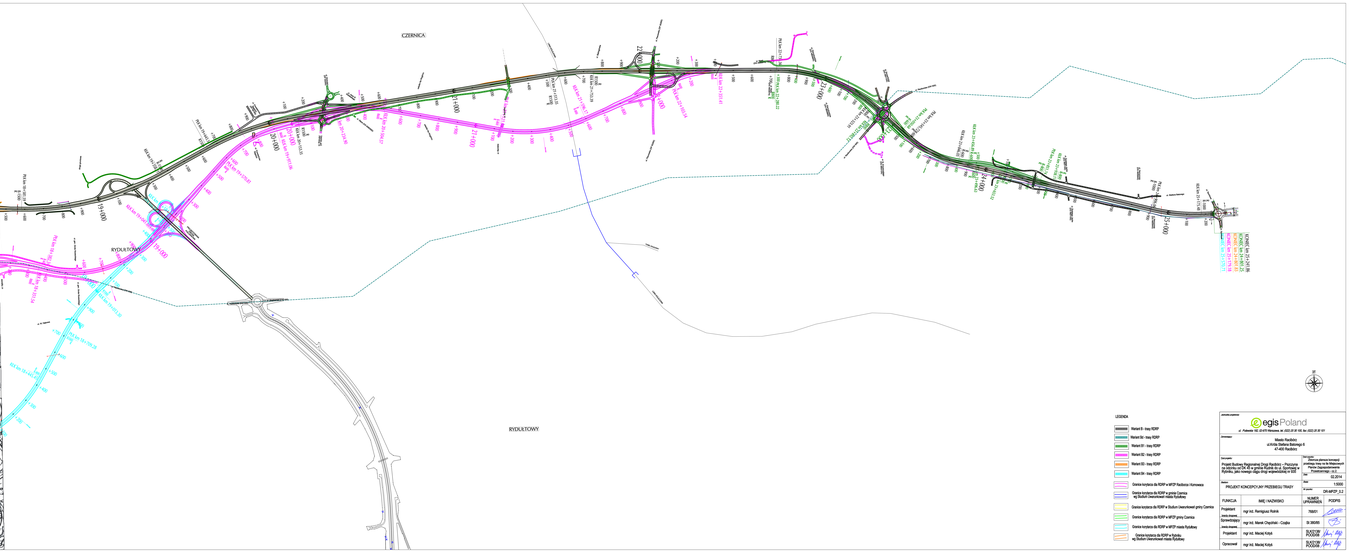

Wykonawca opracowania	egis Poland ul. Postępu 18, 02-676 Warszawa tel. 022 46 40 400 fax. 022 46 40 401	
Inwestor	Miasto Radlinów ul.Hutnika Stefana Batorego 8 47-420 Radlinów	
Nazwa opracowania	Projekt Budowy Regionalnej Drogi Radlinów - Pszczyna Odcinek od km 0+000 do km 14+000 (Rzuchów - Czernica) Rzuchów, gm.Lorenzo-Łagy- Kaucho, gm.Czernica,gm.Rydułtowy, gm.Lorenzo-Łagy- Kaucho, gm.Lorenzo-Łagy- Kaucho, gm.Lorenzo-Łagy- Kaucho